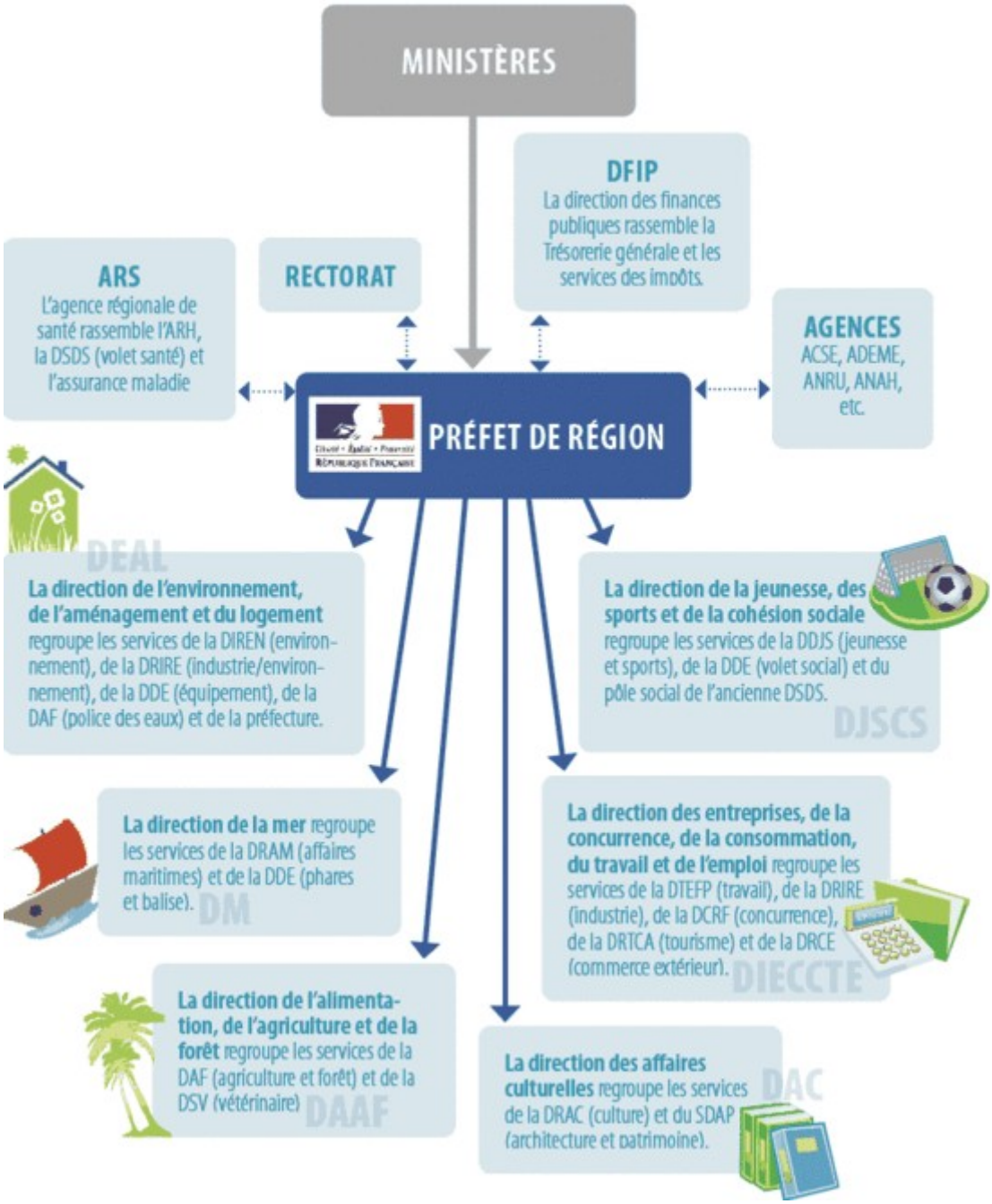
MINISTÈRES
DFIP
La direction des finances publiques rassemble la Trésorerie générale et les services des impôts.
ARS
L'agence régionale de santé rassemble l'ARH, la DSDS (volet santé) et l'assurance maladie
RECTORAT
AGENCES
ACSE, ADEME, ANRU, ANAH, etc.
PRÉFET DE RÉGION
DEAL
La direction de l'environnement, de l'aménagement et du logement regroupe les services de la DIREN (environnement), de la DRIRE (industrie/environnement), de la DDE (équipement), de la DAF (police des eaux) et de la préfecture.
La direction de la jeunesse, des sports et de la cohésion sociale regroupe les services de la DDJS (jeunesse et sports), de la DDE (volet social) et du pôle social de l'ancienne DSDS.
DJSCS
La direction de la mer regroupe les services de la DRAM (affaires maritimes) et de la DDE (phares et balise).
DM
La direction des entreprises, de la concurrence, de la consommation, du travail et de l'emploi regroupe les services de la DTEFP (travail), de la DRIRE (industrie), de la DCRF (concurrence), de la DRTCA (tourisme) et de la DRCE (commerce extérieur).
DIECCTE
La direction de l'alimentation, de l'agriculture et de la forêt regroupe les services de la DAF (agriculture et forêt) et de la DSV (vétérinaire)
DAAF
La direction des affaires culturelles regroupe les services de la DRAC (culture) et du SDAP (architecture et patrimoine).
DAC