Organigramme fonctionnel du S.C.N de Compiègne et Blérancourt
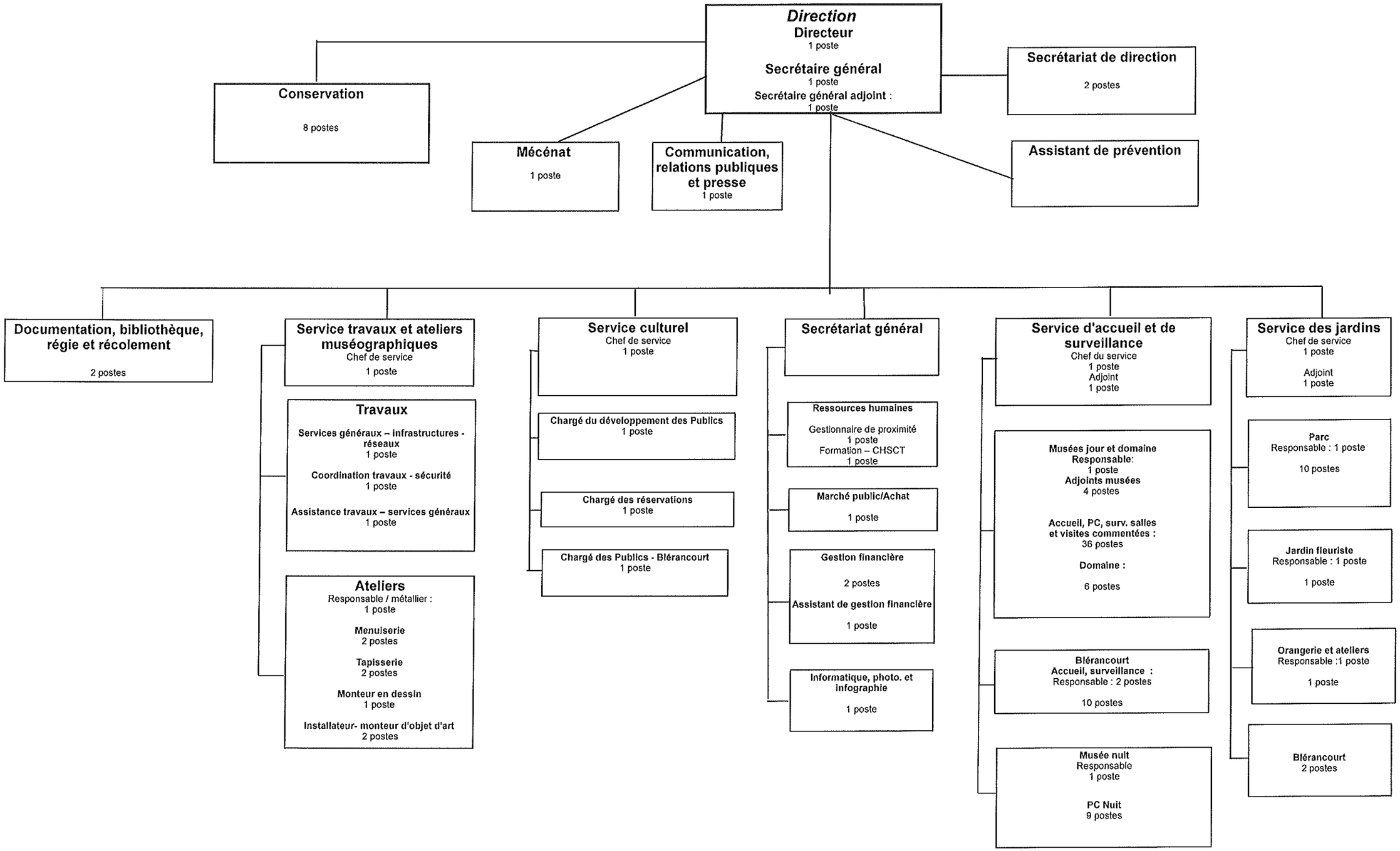
Validé au CHSCT du 16 mars 2018 – *Présentation pour avis au CT Musées du 12 avril 2018*